

MODULARIO
F. - Cat. S.T. - 315

Mod. B (Nuovo Catasto Edilizio Urbano)

NUOVO CATASTO EDILIZIO URBANO

(R. DECRETO-LEGGE 13 APRILE 1959, N. 552)

Planimetria dell'immobile situato nel Comune di SARNICO Via PREDORE
 Ditta "CAVERNIGA DI CALISSI GIANFRANCO & C. - S.N.C." 00868680166
 Allegata alla dichiarazione presentata all'Ufficio Tecnico Erariale di BERGAMO Scheda N.° 394067

FOLLIO n.° 7
 MAPPALE n.° 554

PIANO INTERRATO PALA

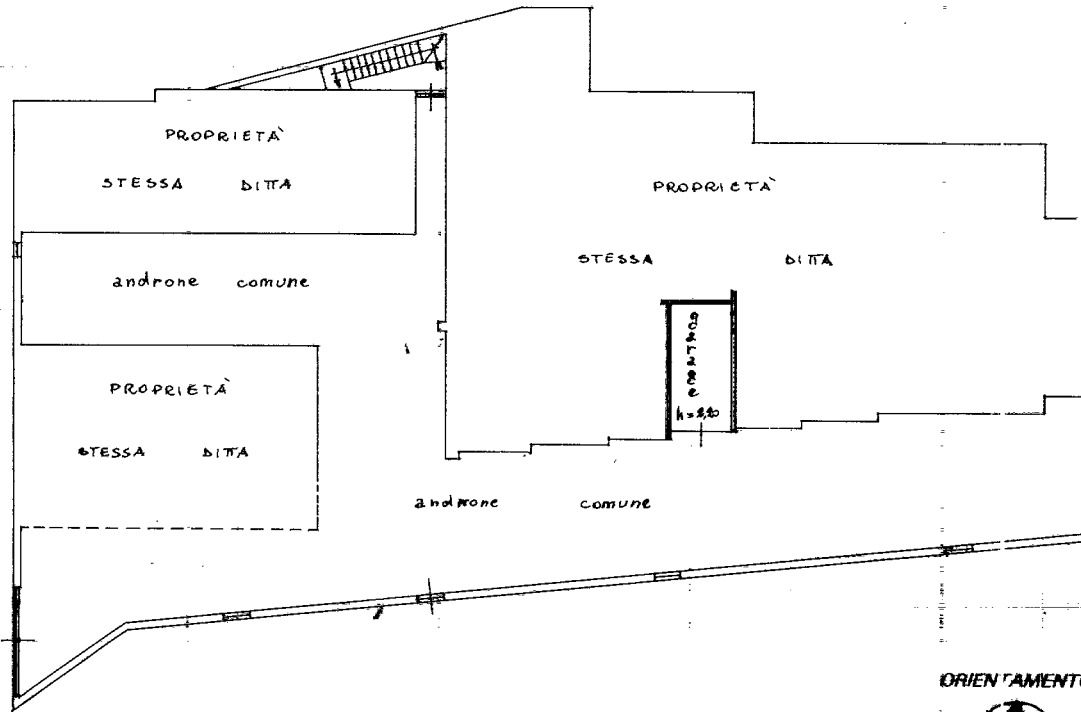

ORIENTAMENTO



Spazio riservato per le annotazioni d'ufficio		DATI DEL CATASTO TERRENI DOVE È SORTA LA NUOVA COSTRUZIONE	
DATA	10/12/1982	Numero della partita	
PROT. N°	1554	Sezione o Comune censuario	
		Foglio	
		Numero di mappa	
		Subalterno	

Compilata dal DOCT. ING. GIUSEPPE CALISSI
(Titolo, nome e cognome del tecnico)
 Iscritto all'Albo degli INGEGNERI N° 1345
 della Provincia di BERGAMO
 DATA 07 DIC. 1982
 Dot. GIUSEPPE CALISSI
 Firma [Signature]
CREDO - Trieste - Tel. 93.50.19
 Cod. Fisc. 00868680166

ICA Bg.

Catasto dei Fabbricati - Situazione al 11/12/2019 - Comune di SARNICO (1437) - < Sez.Urb.: SA - Foglio: 7 - Particella: 554 - Subalterno: 32 >
 VIA PREDORE n. SN piano: INT;

Ultima planimetria in atti