

Agenzia delle Entrate  
**CATASTO FABBRICATI**  
 Ufficio provinciale di  
 Bergamo

Dichiarazione protocollo n. \_\_\_\_\_ del \_\_\_\_\_  
 Comune di Villa D'alme' \_\_\_\_\_  
 Via Degli Alpini \_\_\_\_\_ civ. SN

Identificativi Catastali:  
 Sezione: VI  
 Foglio: 2  
 Particella: 4834  
 Subalterno: 703

Compilata da:  
 Regazzoni Cristiano  
 Iscritto all'albo:  
 Ingegneri  
 Prov. Bergamo N. B77

Planimetria  
 Scheda n.1 Scala 1:200

PIANO SOTTOSTRADA 1  
 H 2.60m

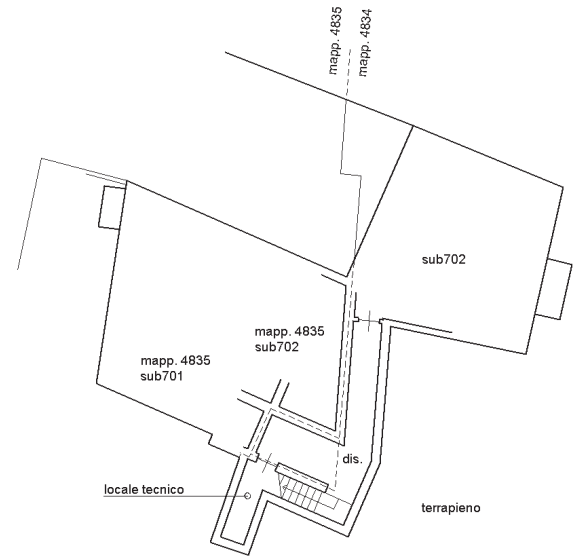

PIANO TERRA  
 H 2.70m

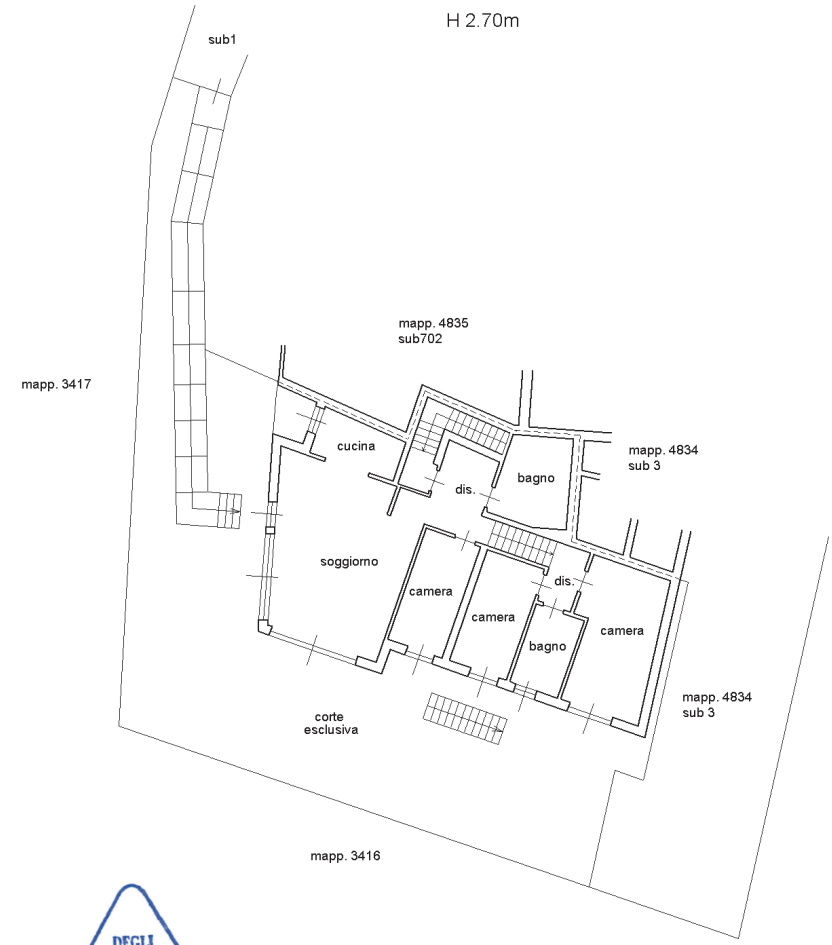

*[Handwritten Signature]*  
**DEGLI**  
**INGEGNERI**  
 INGEGNERE  
 CIVILE AMBIENTALE  
 CRISTIANO REGAZZONI  
 ALBO N. B.77  
 PROVINCIA DI BERGAMO

